

EDIFICACIÓN

EDIFICACIÓN

Polideportivo Lavaderos

SITUACIÓN:

Burgos

AÑO EJECUCIÓN:

2010

PROMOTOR/PROPIETARIO:

Excmo. Ayuntamiento de Burgos

SUPERFICIE:

2.523 m²

PRESUPUESTO:

3.610.430 ?€

PLAZO EJECUCIÓN

10 meses

DESCRIPCIÓN:

Remodelación integral del polideportivo existente para frontón de pelota, cancha de baloncesto, balonmano y fútbol sala, así como salas de gimnasio.



EDIFICACIÓN

Colegio Público en Pancorbo

SITUACIÓN:

Pancorbo (Burgos)

AÑO EJECUCIÓN:

2010

PROMOTOR/PROPIETARIO:

Consejería de Educación de la Junta de Castilla y León

SUPERFICIE:

499,28 m²

PRESUPUESTO:

740.717,41 ?€

PLAZO EJECUCIÓN

7 meses

DESCRIPCIÓN:

Construcción de nuevo colegio infantil dotado de 2 uds + servicios complementarios.



EDIFICACIÓN

Edificio Diego Polo 1. Viviendas colectivas

SITUACIÓN:

Burgos

AÑO EJECUCIÓN:

2006 - 2008

PROMOTOR/PROPIETARIO:

Construcciones Javier Herrán, S.L.U. y Alqlunia 7, S.L.

SUPERFICIE:

5.313,95 m²

PLAZO EJECUCIÓN

20 meses

DESCRIPCIÓN:

Construcción de 38 viviendas, locales comerciales y 3 plantas de garaje.



EDIFICACIÓN

Sede Área de Rehabilitación del Centro Histórico

SITUACIÓN:

Burgos

AÑO EJECUCIÓN:

2008

PROMOTOR/PROPIETARIO:

Excmo. Ayuntamiento de Burgos

SUPERFICIE:

254,99 m²

PRESUPUESTO:

367.568,47 ?€

PLAZO EJECUCIÓN

3 meses

DESCRIPCIÓN:

Reforma de local para adaptación a oficinas del Área de Rehabilitación del Casco Histórico.



EDIFICACIÓN

Sede de Estudios de Televisión para la Universidad

SITUACIÓN:

Burgos

AÑO EJECUCIÓN:

2006

PROMOTOR/PROPIETARIO:

Universidad de Burgos

SUPERFICIE:

385,20 m²

PRESUPUESTO:

410.446,90 ?€

PLAZO EJECUCIÓN

3 meses

DESCRIPCIÓN:

Adaptación de espacios de la Facultad de Económicas para ejecución de los estudios de RTV de la Universidad de Burgos, utilizándose como aula de prácticas de los alumnos de audiovisuales y como canal de comunicación de la propia universidad.

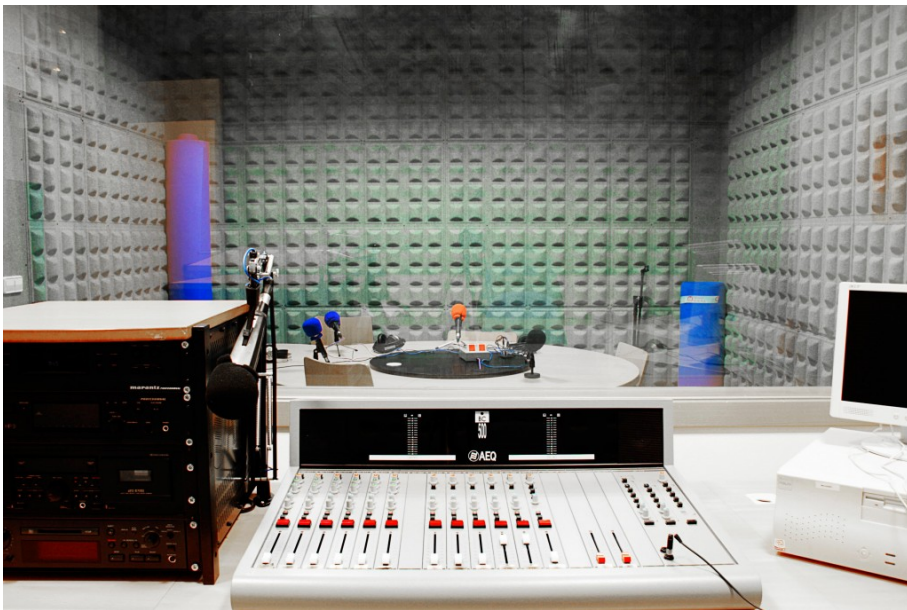

EDIFICACIÓN

Edificio Almirante Bonifaz, 14. Vivienda colectiva

SITUACIÓN:

Burgos

AÑO EJECUCIÓN:

2017

PROMOTOR/PROPIETARIO:

Inversiones Ribadedeva

SUPERFICIE:

2.956 m²

PRESUPUESTO:

2.531.845 ?€

PLAZO EJECUCIÓN

20 meses

DESCRIPCIÓN:

Rehabilitación de edificio en el centro de Burgos con destino a 14 viviendas, local y garajes.

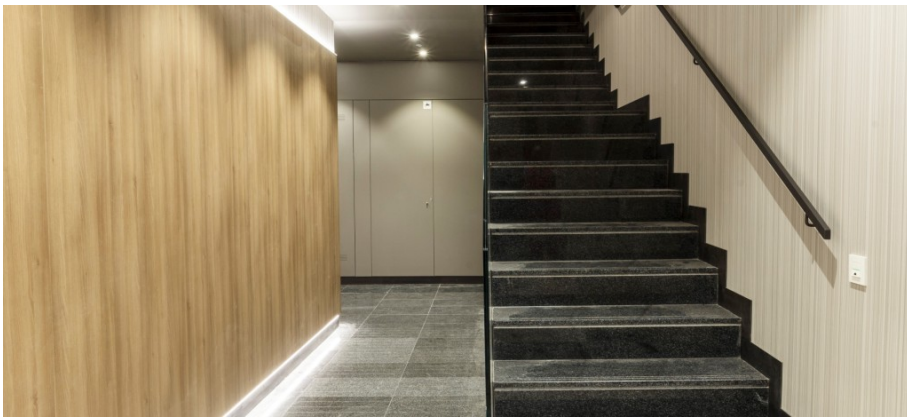

EDIFICACIÓN

Edificio Residencial de 10 Viviendas en San Pedro de Cardeña

SITUACIÓN:

C/ San Pedro de Cardeña, 136 - Burgos

AÑO EJECUCIÓN:

1997

PROMOTOR/PROPIETARIO:

Construcciones Javier Herrán

SUPERFICIE:

318,14 m². Total: 2.100,70 m² con sótano

PRESUPUESTO:

987.566,7 ?€

PLAZO EJECUCIÓN

12 meses

DESCRIPCIÓN:

Ejecución de edificio de 10 viviendas, garajes y trasteros.



EDIFICACIÓN

Edificio de 24 viviendas

SITUACIÓN:

Calle San Carlos con Almirante Bonifaz - Burgos

AÑO EJECUCIÓN:

1992

PROMOTOR/PROPIETARIO:

Construcciones Javier Herrán

SUPERFICIE:

467,65 m². Total: 2.805,9 m² con sótano

PRESUPUESTO:

1.975.544 ?€

PLAZO EJECUCIÓN

18 meses

DESCRIPCIÓN:

Construcción de 24 viviendas y locales comerciales.



EDIFICACIÓN

Edificio para la Asociación de Periodistas de Burgos

SITUACIÓN:

Calle María Teresa de León con Calle San Roque - Burgos

AÑO EJECUCIÓN:

1992

PROMOTOR/PROPIETARIO:

Asociación de Periodistas de Burgos

SUPERFICIE:

397,50 m2 planta tipo. Total: 3.082,25 m2

PRESUPUESTO:

1.849.500 ?€

PLAZO EJECUCIÓN

20 meses

DESCRIPCIÓN:

Construcción de 20 viviendas y locales comerciales.



EDIFICACIÓN

Viviendas unifamiliares Adosadas

SITUACIÓN:

Calle Cartuja - Burgos

AÑO EJECUCIÓN:

2000

SUPERFICIE:

440 m2 planta. 1.860 m2 totales

PRESUPUESTO:

1.354.988,20 ?€

PLAZO EJECUCIÓN

16 meses

DESCRIPCIÓN:

Construcción de viviendas unifamiliares y urbanización de parcela en la Calle Cartuja de Miraflores, junto al Paseo de la Quinta de Burgos.



EDIFICACIÓN

Vivienda Unifamiliar Calle Cartuja

SITUACIÓN:

Calle Cartuja de Miraflores - Burgos

AÑO EJECUCIÓN:

2014

PROMOTOR/PROPIETARIO:

Privado

SUPERFICIE:

263,60 m²

PRESUPUESTO:

258.566,48 ?€

PLAZO EJECUCIÓN

3 meses

DESCRIPCIÓN:

Ejecución de vivienda unifamiliar y piscina cubierta.



EDIFICACIÓN

Colegio Público Miguel Delibes

SITUACIÓN:

Calle Vitoria Balfé, 3 - Burgos

AÑO EJECUCIÓN:

1995

PROMOTOR/PROPIETARIO:

Junta de Castilla y León

SUPERFICIE:

1.787,90 m²

PRESUPUESTO:

1.325.443 ?€

PLAZO EJECUCIÓN

11 meses

DESCRIPCIÓN:

Construcción de colegio de 9 líneas de Educación Infantil y 18 de Primaria.



EDIFICACIÓN

Colegio Público Ribera del Vena

SITUACIÓN:

Calle de Loudun, s/n - Burgos

AÑO EJECUCIÓN:

2006

PROMOTOR/PROPIETARIO:

Junta de Castilla y León

SUPERFICIE:

287 m²

PRESUPUESTO:

222.692 ?€

PLAZO EJECUCIÓN

3 meses

DESCRIPCIÓN:

Ampliación y adecuación interior del Colegio Público Ribera del Vena en Burgos.



EDIFICACIÓN

Guardería en Arcos de la Llana

SITUACIÓN:

Arcos de la Llana (Burgos)

AÑO EJECUCIÓN:

2007

PROMOTOR/PROPIETARIO:

Ayuntamiento de Arcos de la Llana

SUPERFICIE:

681,40 m²

PRESUPUESTO:

519.535 ?€

PLAZO EJECUCIÓN

10 meses

DESCRIPCIÓN:

Construcción de Escuela de Educación Infantil en el municipio de Arcos de la Llana (Burgos).



EDIFICACIÓN

Construcción de Centro Deportivo 24 h

SITUACIÓN:

Pamplona

AÑO EJECUCIÓN:

2014

PROMOTOR/PROPIETARIO:

Planet Fitness, S.L.

SUPERFICIE:

403,2 m²

PRESUPUESTO:

320.089 ?€

PLAZO EJECUCIÓN

5 meses

DESCRIPCIÓN:

Acondicionamiento y reforma integral de local para la construcción de un gimnasio 24 h.



EDIFICACIÓN

Sede Central de Oficinas de CJH

SITUACIÓN:

Avenida del Vena, 3 - Burgos

AÑO EJECUCIÓN:

2005

PROMOTOR/PROPIETARIO:

Construcciones Javier Herrán

SUPERFICIE:

210,50 m²

PRESUPUESTO:

598.672,10 ?€

PLAZO EJECUCIÓN

4 meses

DESCRIPCIÓN:

Actuaciones necesarias de acondicionamiento y reforma interior para conseguir un espacio funcional y de estética contemporánea.



EDIFICACIÓN

REHABILITACIÓN DEL COLEGIO DIEGO MARÍN DE PEÑARANDA

SITUACIÓN:

Peñaranda de Duero

AÑO EJECUCIÓN:

2016

PROMOTOR/PROPIETARIO:

Consejería de Educación

SUPERFICIE:

1.821,51 m²

PRESUPUESTO:

726.000 ?€

PLAZO EJECUCIÓN

6 meses

DESCRIPCIÓN:

Rehabilitación y redistribución de los espacios existentes del edificio incluido en el catálogo del Plan Especial del Centro Histórico de Peñaranda de Duero, adecuándolos al programa funcional de un Centro de Educación Primaria, para lo que se hace necesario demoler la entreplanta existente en el atrio de la fachada sur, en la que se encuentran la cocina y el comedor, construyendo en el espacio liberado un gimnasio, y trasladando estos espacios al interior del edificio, en concreto a su ala de poniente.



EDIFICACIÓN

REHABILITACIÓN ENERGÉTICA DEL COLEGIO AURELIO GÓMEZ ESCOLAR

SITUACIÓN:

Burgos

AÑO EJECUCIÓN:

2016

CÓDIGO OBRA DE REFERENCIA:

REHAB - AGE

PROMOTOR/PROPIETARIO:

Fundación Bancaria Caja de Burgos

SUPERFICIE:

3.955,00 m²

PLAZO EJECUCIÓN

6 meses

DESCRIPCIÓN:

Javier Herrán Construcciones ha sido la empresa elegida por la Fundación Bancaria Caja de Burgos para la Rehabilitación energética del Centro Educativo Concertado Aurelio Gómez Escolar.

La intervención consiste en la ejecución de una envolvente térmica para mejorar las condiciones de habitabilidad, estanqueidad y ornato del inmueble. Se persiguen mediante esta actuación interferir en el mejor comportamiento energético de un edificio construido en 1.925 y que cuenta con una superficie de 3.955 m².



EDIFICACIÓN

REFORMA INTEGRAL Y PISCINA EN VIVIENDA UNIFAMILIAR EN MENORCA

SITUACIÓN:

Binisafua (Menorca - Islas Baleares)

AÑO EJECUCIÓN:

2017

CÓDIGO OBRA DE REFERENCIA:

MNC

PROMOTOR/PROPIETARIO:

Privado

PLAZO EJECUCIÓN

6 Meses

DESCRIPCIÓN:

Reforma integral de Vivienda Unifamiliar en Binisafua (Menorca - Islas Baleares) consistente en la ampliación de la distribución en superficie, ejecución de piscina y labores de paisajismo.





EDIFICACIÓN

RESIDENCIAL LA QUINTA, VIVIENDAS EN CALLE CARTUJA MIRAFLORES 25

ARQUITECTO:

Berta Carpintero Val y José M. Méndez Primo

SITUACIÓN:

Calle Cartuja de Miraflores 25 (Burgos)

AÑO EJECUCIÓN:

2019-2020

CÓDIGO OBRA DE REFERENCIA:

CM25

PROMOTOR/PROPIETARIO:

Inversiones Ribadedeveva S.L.

SUPERFICIE:

1.241,00 m²

PLAZO EJECUCIÓN

15

DESCRIPCIÓN:

Construcción de viviendas unifamiliares en hilera y garajes en la Parcela ubicada en la calle Cartuja de Miraflores 25 con vistas al Parque de la Quinta con soluciones constructivas que permiten conseguir la Calificación Energética A.



EDIFICACIÓN

Rehabilitación inmueble aulas de la Fundación Caja Círculo Burgos

ARQUITECTO:

Francisco Javier Benito - Colaboradora: Laura Benito

SITUACIÓN:

Plaza Nueva de Gamonal nº3 de Burgos.

AÑO EJECUCIÓN:

2019

SUPERFICIE:

119.35 m²

PLAZO EJECUCIÓN

4 Meses

DESCRIPCIÓN:

La ejecución consistió en la adecuación del local de planta baja para Aulas de la Fundación Caja Círculo, sito en Plaza Nueva de Gamonal nº3 de Burgos.





EDIFICACIÓN

CONSTRUCCIÓN HOTEL DE BALEAR DE INVERSIONES HOTELERAS CALA MILLOR

AÑO EJECUCIÓN:

2020

PROMOTOR/PROPIETARIO:

Balear de Inversiones Hoteleras SA.

SUPERFICIE:

2.048,95 m2 (+282,94 sótano).

PLAZO EJECUCIÓN

12 meses.

DESCRIPCIÓN:

La construcción de un edificio de 5 plantas para albergar 60 habitaciones, restaurante y zona de piscina y chill out en la azotea. La construcción se ha llevado a cabo adaptando y reforzando la estructura previa existente.



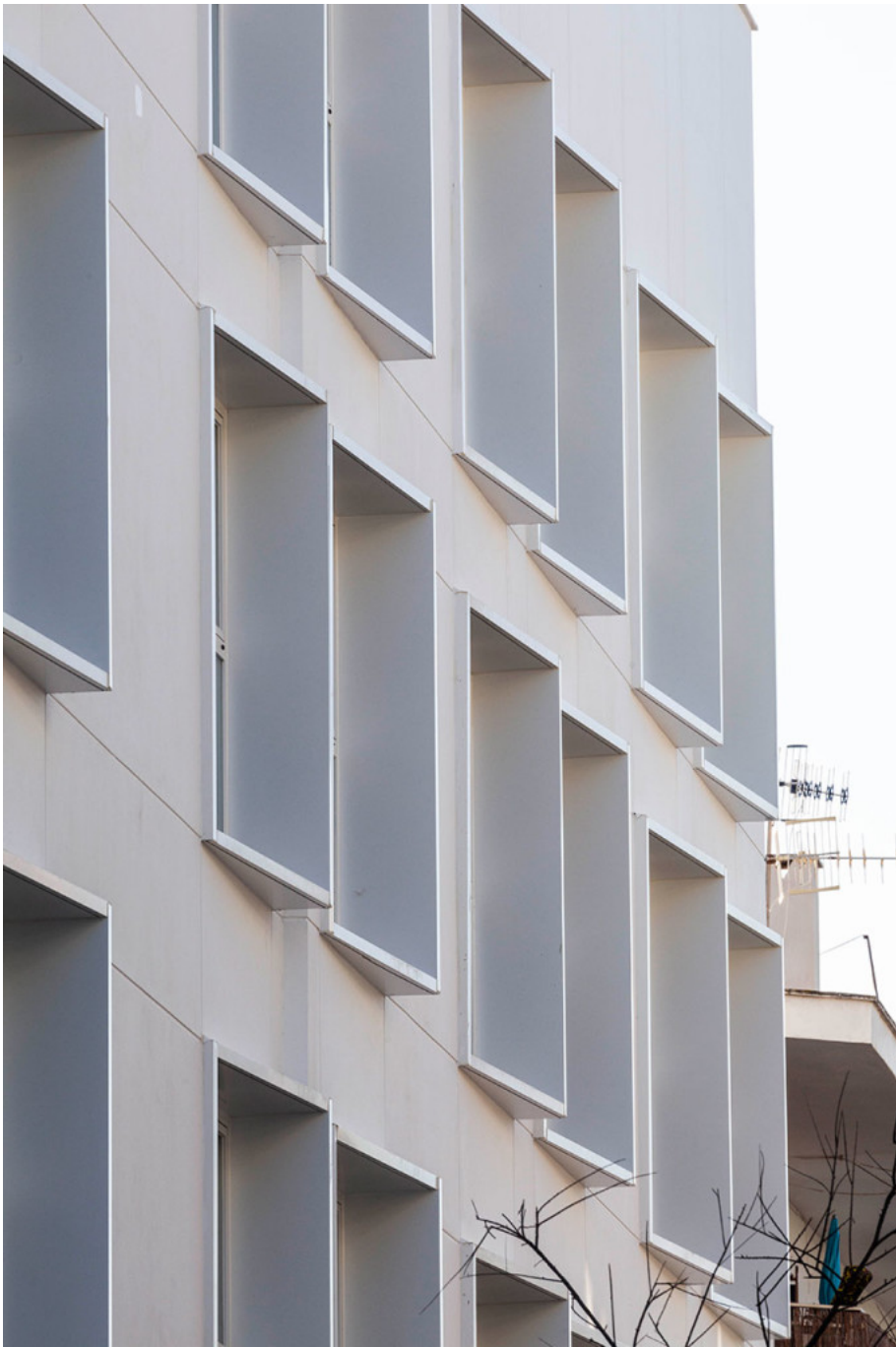

EDIFICACIÓN

REHABILITACIÓN IGLESIA DE SAN ANDRÉS APÓSTOL DE ROJAS DE BUREBA

ARQUITECTO:

José Méndez Primo

AÑO EJECUCIÓN:

2020

PROMOTOR/PROPIETARIO:

Ayuntamiento de Rojas de Bureba (Burgos).

PRESUPUESTO:

113.719,94 ?€

DESCRIPCIÓN:

Restauración integral de la Cubierta: Impermeabilización y Cubrición de Teja.

Drenaje Perimetral para evacuación de aguas pluviales. Seguimiento arqueológico.

Restauración de Paramentos exteriores de piedra:

- Sellado de grietas y fisuras.
- Inyección de mortero de cal fluido en grietas.
- Cosidos con varilla de acero roscada de grietas.

Restauración de la bóveda del Coro.

Revocos con mortero de cal.





EDIFICACIÓN

REHABILITACIÓN EDUARDO MARTÍNEZ DEL CAMPO, 18, BURGOS

ARQUITECTO:

Adrián Arquitectos S.L.P.

SITUACIÓN:

Calle Eduardo Martínez del Campo 18, Burgos

AÑO EJECUCIÓN:

Junio 2019 - diciembre 2020

PROMOTOR/PROPIETARIO:

Arzobispado de Burgos

SUPERFICIE:

1.585,00 M2

DESCRIPCIÓN:

Rehabilitación de antiguo Arzobispado para la ejecución de 12 viviendas y 12 trasteros.

Adaptación de espacios a nueva distribución con creación de dos patios interiores para garantizar la luz directa a las viviendas, con modificación de la estructura existente y materiales de primera calidad.



EDIFICACIÓN

ACTUACIONS MANTENIMENT A L'EDIFICI DE LA CONSELLERIA D'AFERS SOCIALS

ARQUITECTO:

Nerea Uriarte Eceiza - Aparejador: Bernart Salvá Genovart.

SITUACIÓN:

C/SANT PERE 3. PALMA DE MALLORCA.

AÑO EJECUCIÓN:

2021

PROMOTOR/PROPIETARIO:

Consellería de Mobilitat y Habitatge. Direcció General d'Arquitectura i Rehabilitació.

DESCRIPCIÓN:

Restauración de Arcos, Balcón de Fachada, Limpieza de Grafittis y pintura de fachada.





EDIFICACIÓN

REPARACIÓN MUROS PERIMETRALES IGLESIA DE QUINTANILLA DEL REBOLLAR

SITUACIÓN:

Quintanilla del Rebollar (Burgos)

AÑO EJECUCIÓN:

2022

PROMOTOR/PROPIETARIO:

Junta Vecinal de Quintanilla de Rebollar (Burgos)

DESCRIPCIÓN:

OBRAS REALIZADAS:

- ? Apertura de grietas existentes en los muros de sillería.
- ? Cosidos estructurales de grietas en los muros exteriores de la Iglesia.
- ? Retacado de Grietas y Juntas.
- ? Cosido Estructural en muro interior de Capilla.
- ? Reparación de Bóveda y Arco de Capilla.



OBRA CIVIL

OBRA CIVIL

Punto limpio de la fábrica de cervezas de Mahou-San Miguel

SITUACIÓN:

Alovera (Guadalajara)

AÑO EJECUCIÓN:

2015

PROMOTOR/PROPIETARIO:

Mahou-San Miguel, S.A.

SUPERFICIE:

15.375 m²

PRESUPUESTO:

1.317.877 ?€

PLAZO EJECUCIÓN

4 meses

DESCRIPCIÓN:

Ejecución de instalación para Clasificación y Depósito de residuos y Construcción de Plataforma para almacén de vacío y aparcamiento.



OBRA CIVIL

Reurbanización del entorno de la Iglesia de Arrubal

SITUACIÓN:

Arrubal (La Rioja)

AÑO EJECUCIÓN:

2012

PROMOTOR/PROPIETARIO:

Ayuntamiento de Arrubal

SUPERFICIE:

1.643 m²

PRESUPUESTO:

897.401,68 ?€

PLAZO EJECUCIÓN

10 meses

DESCRIPCIÓN:

Acondicionamiento y peatonalización del entorno de la Iglesia de Arrubal e instalación de iluminación.

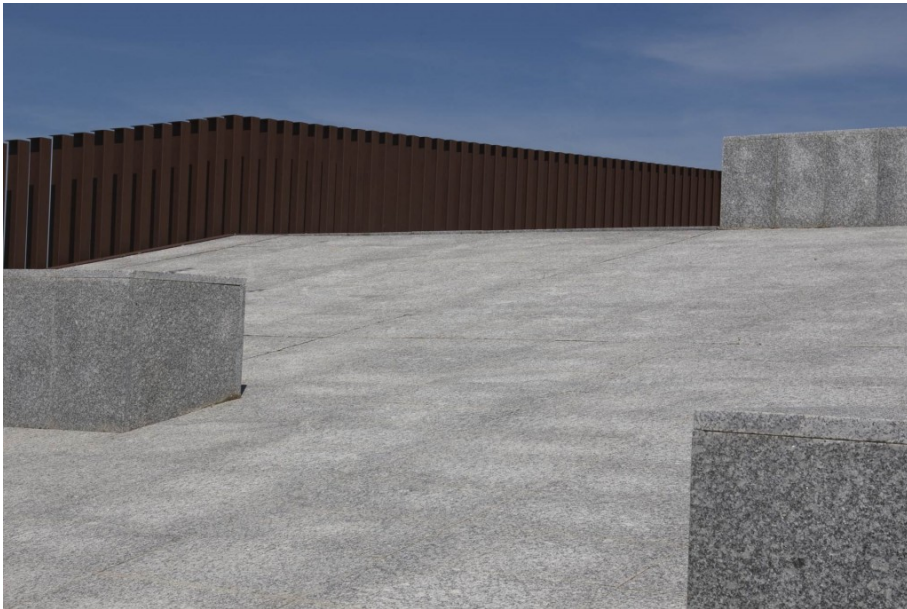

OBRA CIVIL

Helipuerto

SITUACIÓN:

Villayerno Morquillas (Burgos)

AÑO EJECUCIÓN:

1999

PROMOTOR/PROPIETARIO:

ENAGAS

SUPERFICIE:

870 m²

PLAZO EJECUCIÓN

2 meses

DESCRIPCIÓN:

Construcción de helipuerto en la montaña para abastecimiento de los helicópteros de reconocimiento del gasoducto norte.



OBRA CIVIL

Jardinería Urbanización del Área de Rehabilitación del Centro Histórico

SITUACIÓN:

Burgos

AÑO EJECUCIÓN:

2012

PROMOTOR/PROPIETARIO:

Ayuntamiento de Burgos

PRESUPUESTO:

38.539,41 ?€

PLAZO EJECUCIÓN

1 mes

DESCRIPCIÓN:

Regeneración de espacios públicos degradados ubicados en un entorno protegido del Centro Histórico de Burgos con la mejora de las condiciones de accesibilidad y el tratamiento de las zonas verdes.



OBRA CIVIL

Jardinería Reurbanización del Paseo de la Isla

SITUACIÓN:

Burgos

AÑO EJECUCIÓN:

2011

PROMOTOR/PROPIETARIO:

Ayuntamiento de Burgos

SUPERFICIE:

6.354 m²

PRESUPUESTO:

252.018,41 ?€

PLAZO EJECUCIÓN

8 meses

DESCRIPCIÓN:

Restauración del ajardinamiento e infraestructura de riego del Parque de la Isla de Burgos, que obtuvo el premio Alhambra al mejor proyecto de jardín de España.



OBRA CIVIL

Urbanización Facultad de Humanidades y Educación

SITUACIÓN:

Burgos

AÑO EJECUCIÓN:

2005

PROMOTOR/PROPIETARIO:

Universidad de Burgos

SUPERFICIE:

3.876 m²

PRESUPUESTO:

665.395,77 ?€

PLAZO EJECUCIÓN

5 meses

DESCRIPCIÓN:

Remodelación de la urbanización de la Facultad de Humanidades y polideportivo de la UBU para eliminar barreras arquitectónicas y aumentar la dotación de aparcamientos.



OBRA INDUSTRIAL

OBRA INDUSTRIAL

Silo de Almacenamiento de Mahou-San Miguel

SITUACIÓN:

Alovera (Guadalajara)

AÑO EJECUCIÓN:

2015-2016

PROMOTOR/PROPIETARIO:

Mahou-San Miguel, S.A.

SUPERFICIE:

9.760 m²

PRESUPUESTO:

3.532.856,2 ?€

PLAZO EJECUCIÓN

12 meses

DESCRIPCIÓN:

Construcción de losa de cimentación para silo robotizado de 240.000 m³ de capacidad y construcción de nave de cabecera para muelles y oficinas.





OBRA INDUSTRIAL

Fábrica Mahou-San Miguel

SITUACIÓN:

Burgos

AÑO EJECUCIÓN:

1992 - 2015

PROMOTOR/PROPIETARIO:

Mahou-San Miguel, S.A.

SUPERFICIE:

60.000 m²

PLAZO EJECUCIÓN

23 años

DESCRIPCIÓN:

Construcción de nuevas naves de almacenamiento, ampliación de líneas de producción y modificaciones de planta de fabricación existente, así como urbanización y depuración de aguas.



OBRA INDUSTRIAL

Fábrica Cerámicas Sampedro

SITUACIÓN:

Lardero (La Rioja)

AÑO EJECUCIÓN:

2006

PROMOTOR/PROPIETARIO:

Cerámicas Sampedro

SUPERFICIE:

8.700 m²

PRESUPUESTO:

3.165.788 ?€

PLAZO EJECUCIÓN

11 meses

DESCRIPCIÓN:

Construcción de nueva planta de fabricación de termoarcilla y nave de cogeneración.



OBRA INDUSTRIAL

Planta Fotovoltaica

SITUACIÓN:

Rincón de Olivedo (La Rioja)

AÑO EJECUCIÓN:

2006-2007

PROMOTOR/PROPIETARIO:

CERRO, S.A.

SUPERFICIE:

55.500 m²

PRESUPUESTO:

15.142.983 ?€

PLAZO EJECUCIÓN

10 meses

DESCRIPCIÓN:

Construcción de planta solar fotovoltaica de 2,5 MW y centro de control.



OBRA INDUSTRIAL

Fábrica de punto en Polígono Industrial de Villalonquéjar

SITUACIÓN:

Burgos

AÑO EJECUCIÓN:

1999-2000

PROMOTOR/PROPIETARIO:

Géneros de Punto Arnaiz, S.A.

SUPERFICIE:

7.500 m²

PRESUPUESTO:

2.685.407,80 ?€

PLAZO EJECUCIÓN

12 meses

DESCRIPCIÓN:

Construcción de planta de fabricación de prendas de punto y bloque de oficinas.



OBRA INDUSTRIAL

Complejo de Estación Reguladora de Enagas

SITUACIÓN:

Villayermo de Morquillas (Burgos)

AÑO EJECUCIÓN:

2003

PROMOTOR/PROPIETARIO:

ENAGAS

SUPERFICIE:

8.700 m²

PRESUPUESTO:

2.927.488,10 ?€

PLAZO EJECUCIÓN

12 meses

DESCRIPCIÓN:

Construcción de nave hangar, almacén piezas y helipuerto para helicópteros de reconocimiento de gasoducto norte.



OBRA INDUSTRIAL

Ampliación de la cubierta para trazabilidad, expediciones y acondicionamiento exterior

SITUACIÓN:

Burgos

AÑO EJECUCIÓN:

2010

PROMOTOR/PROPIETARIO:

Fábrica de Cervezas San Miguel

SUPERFICIE:

731,35 m²

PRESUPUESTO:

262.964,52 ?€

PLAZO EJECUCIÓN

4 meses

DESCRIPCIÓN:

Ejecución de cubierta mediante estructura prefabricada de hormigón y panel de chapa.
Urbanización interior y ejecución de vial de espera.



OBRA INDUSTRIAL

Adaptación de oficinas para construcción de centro de servicio médico

SITUACIÓN:

Burgos

AÑO EJECUCIÓN:

2014

PROMOTOR/PROPIETARIO:

Fábrica de Cervezas San Miguel

SUPERFICIE:

155 m2

PRESUPUESTO:

98.637,62 ?€

PLAZO EJECUCIÓN

3 meses

DESCRIPCIÓN:

Trabajos de demolición de antiguas oficinas para su reacondicionamiento como centro de los servicios médicos en la Fábrica de Cervezas de San Miguel de Burgos.



OBRA INDUSTRIAL

Adecuación de Accesibilidad

SITUACIÓN:

Burgos

AÑO EJECUCIÓN:

2014

PROMOTOR/PROPIETARIO:

Fábrica de Cervezas San Miguel

SUPERFICIE:

74 m²

PRESUPUESTO:

102.692,32 ?€

PLAZO EJECUCIÓN

6 meses

DESCRIPCIÓN:

Eliminación de barreras arquitectónicas mediante la instalación de un ascensor panorámico y reforma de interior del hall principal de las oficinas centrales de San Miguel en Burgos.



REHABILITACIÓN

REHABILITACIÓN

Colegio Distrital de La Merced de Bogotá

SITUACIÓN:

Bogotá (Colombia)

AÑO EJECUCIÓN:

2014 - 2015

PROMOTOR/PROPIETARIO:

Secretaría Distrital de la Alcaldía de Bogotá

SUPERFICIE:

Edificio Patrimonial: 6.690,50 m² - Nueva Edificación: 4.276,20 m² = 10.966,72 m²

PRESUPUESTO:

6352050,87€

PLAZO EJECUCIÓN

18 meses

DESCRIPCIÓN:

La intervención tenía por objeto la Restauración y Ampliación del Colegio Distrital de la Merced, situado en el corazón de la ciudad de Bogotá (Colombia). Los trabajos se centraron en la Restauración del Edificio Patrimonial (6.700 m² de planta) donde están escolarizadas más de 4.000 niñas y la Ampliación de 3 nuevos módulos de Aulas y uno de usos múltiples (4.300 m² de planta).



REHABILITACIÓN

Rehabilitación de la Facultad de Teología: Archivo Diocesano

SITUACIÓN:

Burgos

AÑO EJECUCIÓN:

2013 - 2015

PROMOTOR/PROPIETARIO:

Arzobispado de Burgos

SUPERFICIE:

1.134,7 m²

PRESUPUESTO:

1.348.601,97 ?€

PLAZO EJECUCIÓN

15 meses

DESCRIPCIÓN:

La intervención tiene por fin la ejecución de un nuevo Archivo Diocesano en el Edificio de la Facultad de Teología de Burgos. Para ello, se han vaciado parte del Ala Oeste del Edificio de mediados del siglo XIX para albergar los espacios aclimatados para la conservación, depósito, estudio y lectura de los legajos. En otra fase, se procedió a cubrir el claustro interior para ampliar la zona de lectura con una estructura formada por armadura de madera laminada y cubierta de zinc.



REHABILITACIÓN

Palacio Casa Gil

SITUACIÓN:

Laguardia (Álava)

AÑO EJECUCIÓN:

2008

PROMOTOR/PROPIETARIO:

Ayuntamiento de Laguardia

SUPERFICIE:

1.207,39 m²

PRESUPUESTO:

1.241.271,50 ?€

PLAZO EJECUCIÓN

24 meses

DESCRIPCIÓN:

El proyecto tuvo por objeto la rehabilitación del palacio conocido como Casa Gil para su uso como Oficina de Turismo de Laguardia, edificio de construcción barroca del siglo XVIII. Los trabajos contemplaban el vaciado completo del edificio, la restauración de las bodegas subterráneas y la ejecución del nuevo edificio.



REHABILITACIÓN

Instituto de Enseñanza Secundaria Cardenal López de Mendoza

SITUACIÓN:

Burgos

AÑO EJECUCIÓN:

2007

PROMOTOR/PROPIETARIO:

Consejería de Educación - Junta de Castilla y León

SUPERFICIE:

1.864 m²

PLAZO EJECUCIÓN

6 meses

DESCRIPCIÓN:

La intervención tuvo por propósito la rehabilitación de parte del Instituto de Enseñanza Secundaria Cardenal López de Mendoza, declarado Bien de Interés Cultural para conservar el edificio existente y dotarlo de nuevas aulas.



REHABILITACIÓN

Rehabilitación energética y mejora de accesibilidad en Fábrica Mahou-San Miguel

SITUACIÓN:

Burgos

AÑO EJECUCIÓN:

2015

PROMOTOR/PROPIETARIO:

Fábrica de Cervezas y Malta San Miguel

SUPERFICIE:

1.417,60 m²

PRESUPUESTO:

550.027,04 ?€

PLAZO EJECUCIÓN

8 meses

DESCRIPCIÓN:

La actuación tuvo por objeto la rehabilitación energética de la fachada de las oficinas de la Fábrica de San Miguel y la mejora de accesibilidad del hall de acceso. Las obras se centraron en la eliminación de la fachada existente deteriorada y la sustitución de ésta por unos paneles de hormigón arquitectónico y una fachada ventilada de panel de resinas termoendurecidas. En el hall se procedió a eliminar la escalera existente, la instalación de una nueva escalera de acuerdo a los criterios de accesibilidad y de un ascensor panorámico y la renovación de todos los revestimientos.



REHABILITACIÓN

Rehabilitación Hospital del Rey. Facultad de Derecho de la UBU

SITUACIÓN:

Burgos

AÑO EJECUCIÓN:

2007-2010

PROMOTOR/PROPIETARIO:

Universidad de Burgos

SUPERFICIE:

2.728 m²

PLAZO EJECUCIÓN

15 meses

DESCRIPCIÓN:

Trabajos de conservación de cubiertas y fachadas del conjunto patrimonial conocido como el Hospital del Rey, donde están ubicados los servicios de Rectorado, Administración, Cafetería y Facultad de Derecho de la Universidad de Burgos. Las actuaciones se centraron en la renovación de cubiertas, restauración de fachadas y eliminación de barreras arquitectónicas.



REHABILITACIÓN

Rehabilitación del Fondouk Staouniyyine

SITUACIÓN:

Fez (Marruecos)

AÑO EJECUCIÓN:

2012

PROMOTOR/PROPIETARIO:

Agencia de Alianza para el Progreso (APP)

SUPERFICIE:

25.345,25 m²

PRESUPUESTO:

1.742.155,34 ?€

PLAZO EJECUCIÓN

18 meses

DESCRIPCIÓN:

Restauración integral por métodos tradicionales de un edificio del siglo XVIII, hogar de mercaderes en su ruta a otras ciudades, transformado en un museo dedicado a las artes sobre la madera y otras artesanías típicas de Marruecos.

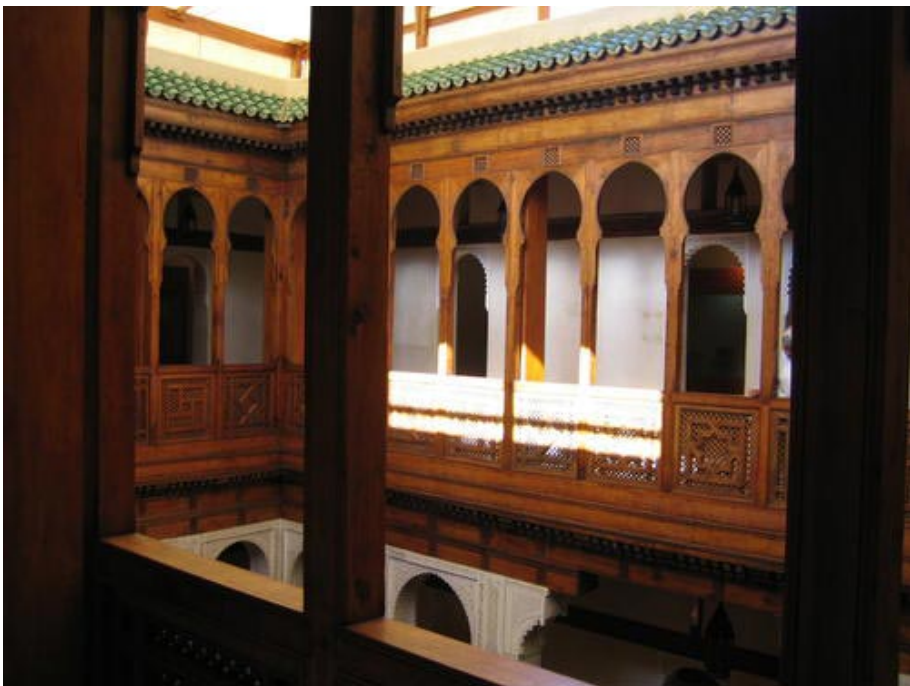

REHABILITACIÓN

Rehabilitación del Colegio Público Río Arlanzón

SITUACIÓN:

Burgos

AÑO EJECUCIÓN:

2009

PROMOTOR/PROPIETARIO:

Consejería de Educación Junta de Castilla y León

SUPERFICIE:

1.100 m²

PRESUPUESTO:

209.003,92 ?€

PLAZO EJECUCIÓN

6 meses

DESCRIPCIÓN:

La intervención tuvo por propósito la rehabilitación de parte del Colegio de Educación Infantil y Primaria Río Arlanzón para renovar las fachadas y aulas interiores.



REHABILITACIÓN

Juzgados del Tribunal Superior de Justicia de Castilla y León

SITUACIÓN:

Calle San Juan, 2 - Burgos

AÑO EJECUCIÓN:

2006

PROMOTOR/PROPIETARIO:

Ministerio de Justicia - Gobierno de España

SUPERFICIE:

425 m²

PRESUPUESTO:

440.786,53 ?€

PLAZO EJECUCIÓN

4 meses

DESCRIPCIÓN:

Adaptación del antiguo edificio de juzgados para órganos colegiados.



REHABILITACIÓN

Rehabilitación Edificio Niños Cantores

ARQUITECTO:

Berta Carpintero Val y Adrián Arquitectos SLP

SITUACIÓN:

Calle Nuño Rasura 9 (Burgos)

AÑO EJECUCIÓN:

2017-2018

CÓDIGO OBRA DE REFERENCIA:

NR9

PROMOTOR/PROPIETARIO:

Cabildo Catedralicio Metropolitano de Burgos

SUPERFICIE:

1.457,00 m²

PLAZO EJECUCIÓN

15 Meses

DESCRIPCIÓN:

El Cabildo Catedralicio Metropolitano de Burgos dispone desde tiempos pretéritos un edificio conocido como Casa de los Niños de Coro, vinculado a la coral infantil de la Seo. Sus usos han ido variando a lo largo del tiempo, desde servir de alojamiento para canónigos de la catedral hasta colegio que acogía a estudiantes de música y canto.

Javier Herrán Construcciones llevó a cabo la rehabilitación integral del inmueble para destinarlo a establecimientos de alojamiento turístico, así como para posibilitar el regreso de la escolanía a su casa original. El mal estado en el que el inmueble se encontraba y las especiales condiciones de protección que le afectan hizo necesaria la ejecución de unas medidas previas de consolidación estructural que requirieron de técnicas constructivas y rehabilitadoras complejas.





REHABILITACIÓN

Reforma parcial Residencia de Facultad de Teología y Colegio Mayor San Jerónimo

SITUACIÓN:

Burgos

AÑO EJECUCIÓN:

2018

PROMOTOR/PROPIETARIO:

Arzobispado de Burgos

PRESUPUESTO:

778.090,02 ?€

PLAZO EJECUCIÓN

6 meses

DESCRIPCIÓN:

Reforma integral de varias alas del Edificio, destinadas al uso de la Residencia de la Facultad de Teología y del Colegio Mayor San Jerónimo. Con la actuación, realizada en dos fases, se rehabilitan 35 habitaciones (dobles y simples, todas ellas con baño y armario incluidos) con todas las comodidades, así como las zonas comunes (pasillos, comedores, salones, despachos, capilla...). El resultado final es una instalación totalmente nueva, incluso con sus redes de servicios renovadas, en un marco de un edificio histórico, que de esta forma consigue dar un servicio de forma eficiente y sostenible.

Actuaciones:

- Nuevas distribuciones de espacios.
- Nuevas condiciones de aislamiento térmico y acústico de las habitaciones.
- Revestimientos, suelos y techos nuevos.
- Carpinterías exteriores e interiores nuevas.
- Renovación de redes (eléctrica, fontanería, calefacción, datos).



REHABILITACIÓN

Rehabilitación oficina SoiB SEPE

ARQUITECTO:

Yolanda Garví Blázquez / Ingeniero: Alberto González Sanz / Arquitecto técnico: Matías Más Calafell

SITUACIÓN:

Edificio CETIS, Calle Canàries 31, Eivissa

AÑO EJECUCIÓN:

2019

PROMOTOR/PROPIETARIO:

SOIB (Servei d'Ocupació de les Illes Balears)

SUPERFICIE:

1.130 m².

PLAZO EJECUCIÓN

3 meses y 9 días.

DESCRIPCIÓN:

La ejecución consistió en la adecuación de un local de cerca de 1.000 m² para la puesta en servicio de la oficina del SOIB (organismo autónomo del Gobierno Balear que tiene como fin planificar, gestionar y coordinar las políticas de empleo) y el SEPE (organismo estatal que se encarga de los subsidios por desempleo, tanto para su funcionamiento interno como atención al ciudadano).

Los trabajos de acondicionamiento comprendieron: demolición, divisiones, suelo técnico, mamparas, techos, e instalaciones de fontanería, electricidad, climatización, ventilación, protección contra incendios y telecomunicaciones.





REHABILITACIÓN

Rehabilitación vivienda unifamiliar en la calle Cartuja de Burgos

ARQUITECTO:

Berta Carpintero Val

SITUACIÓN:

Rehabilitación

AÑO EJECUCIÓN:

2023-2024

SUPERFICIE:

505 m²

DESCRIPCIÓN:

Rehabilitación integral de una vivienda unifamiliar en la calle Cartuja de Burgos. La intervención abarcó la totalidad del inmueble y el resultado fue una transformación total de los espacios interiores y exteriores.



REHABILITACIÓN

REHABILITACIÓN DEL COLEGIO SAGRADA FAMILIA DE TARAZONA

ARQUITECTO:

Francisco Lacruz Abad.

SITUACIÓN:

Tarazona (Zaragoza).

AÑO EJECUCIÓN:

2025

CÓDIGO OBRA DE REFERENCIA:

Construcción del nuevo colegio Diocesano de Tarazona (Zaragoza).

SUPERFICIE:

5.000,00 m²

DESCRIPCIÓN:

[Construcción del nuevo colegio Diocesano de Tarazona \(Zaragoza\).](http://www.javierherran.com/wp-content/uploads/2025/11/Construcción-del-nuevo-colegio-Diocesano-de-Tarazona-Zaragoza.2.pdf)



RESTAURACIÓN

RESTAURACIÓN

Restauración de naves de la Real Fábrica de Tapices

SITUACIÓN:

Madrid

AÑO EJECUCIÓN:

2014

PROMOTOR/PROPIETARIO:

Real Fábrica de Tapices

SUPERFICIE:

445 m²

PRESUPUESTO:

455.305,71 ?€

PLAZO EJECUCIÓN

4 meses

DESCRIPCIÓN:

Esta intervención tiene por objetivo acondicionar y rehabilitar dos pabellones construidos a finales del siglo XIX, situados en el conjunto monumental de la Real Fábrica de Tapices. Se trata de dos naves: la nave 1, de una sola altura; y la 2, con dos plantas. El uso que se propone para estos nuevos espacios que se pretenden rehabilitar es el siguiente: ampliación de las infraestructuras de conservación y restauración textil y alojamiento del Centro de Documentación y Difusión de la Tapicería.



RESTAURACIÓN

Restauración de la portada de la Basílica de la Santa Cruz del Valle de los Caídos

SITUACIÓN:

San Lorenzo de El Escorial (Madrid)

AÑO EJECUCIÓN:

2013 - 2014

PROMOTOR/PROPIETARIO:

Patrimonio Nacional

SUPERFICIE:

124,22 m²

PRESUPUESTO:

230.446,08 ?€

PLAZO EJECUCIÓN

5 meses

DESCRIPCIÓN:

Las obras llevadas a cabo han consistido en la restauración de la escultura de La Piedad mediante la reproducción de un molde réplica del antebrazo del Cristo y la limpieza y consolidación de la figura escultórica ubicada en la base del monte sobre el que se asienta la Santa Cruz del Valle de los Caídos, presidiendo la entrada al templo. En el interior de la Basílica se han realizado asimismo trabajos de limpieza y cuidado del interior del templo.

El inmueble está en trámite de ser declarado monumento histórico-artístico en el Registro General de Bienes de Interés Cultural.



RESTAURACIÓN

Consolidación del Hospital de la Concepción

SITUACIÓN:

Burgos

AÑO EJECUCIÓN:

2007-2012

PROMOTOR/PROPIETARIO:

Universidad de Burgos

SUPERFICIE:

3.591,24 m²

PRESUPUESTO:

6.145.146,77 ?€

PLAZO EJECUCIÓN

39 meses

DESCRIPCIÓN:

La intervención tiene por objeto devolver a la realidad del siglo XXI el antiguo Hospital de la Concepción, edificio del siglo XVII, desarrollando una intervención basada en la revalorización del patrimonio existente y la consolidación de las estructuras, dando forma a una intervención respetuosa y contemporánea, así como una construcción innovadora y sostenible sin dejar huella climática. Siendo este el primer Edificio en España y segundo en el mundo en conseguir el Certificado PEFC (Programme for the Endorsement of Forest Certification ? Programa de reconocimiento de Sistemas de Certificación Forestal).



RESTAURACIÓN

Restauración de la Iglesia de El Salvador

SITUACIÓN:

Talavera de la Reina (Toledo)

AÑO EJECUCIÓN:

2013

PROMOTOR/PROPIETARIO:

Excmo. Ayuntamiento de Talavera de la Reina

SUPERFICIE:

1.086 m²

PRESUPUESTO:

92.488,99 ?€

PLAZO EJECUCIÓN

2 meses

DESCRIPCIÓN:

Restauración y conservación preventiva de los conjuntos decorativos aparecidos en diferentes paramentos durante los trabajos de reforma interior. La Iglesia de El Salvador data su fecha de edificación en 1145, inmediatamente después de reiniciar la Reconquista. La iglesia ha sufrido numerosas transformaciones debido a las constantes donaciones y devenir de la historia. En su origen, era un edificio de menores dimensiones, siendo el ábside de mediados del siglo XII, con sus arquerías de ladrillo, la parte más antigua.



RESTAURACIÓN

Restauración de la Iglesia de San Pedro Apóstol

SITUACIÓN:

Cerbón (Soria)

AÑO EJECUCIÓN:

2016

PROMOTOR/PROPIETARIO:

Consejería de Cultura y Turismo (Dirección General de Patrimonio Cultural)

SUPERFICIE:

273,4 m²

PRESUPUESTO:

361.813,76 ?€

PLAZO EJECUCIÓN

12 meses

DESCRIPCIÓN:

La intervención tiene por objeto la restauración integral de la envolvente de la Iglesia Consagrada de San Pedro Apóstol en Cerbón (Soria), declarada Bien de Interés Cultural (BIC) desde el 4 de enero de 1983, con el fin de garantizar la protección y salvaguardia del edificio frente a la acción de agentes atmosféricos.

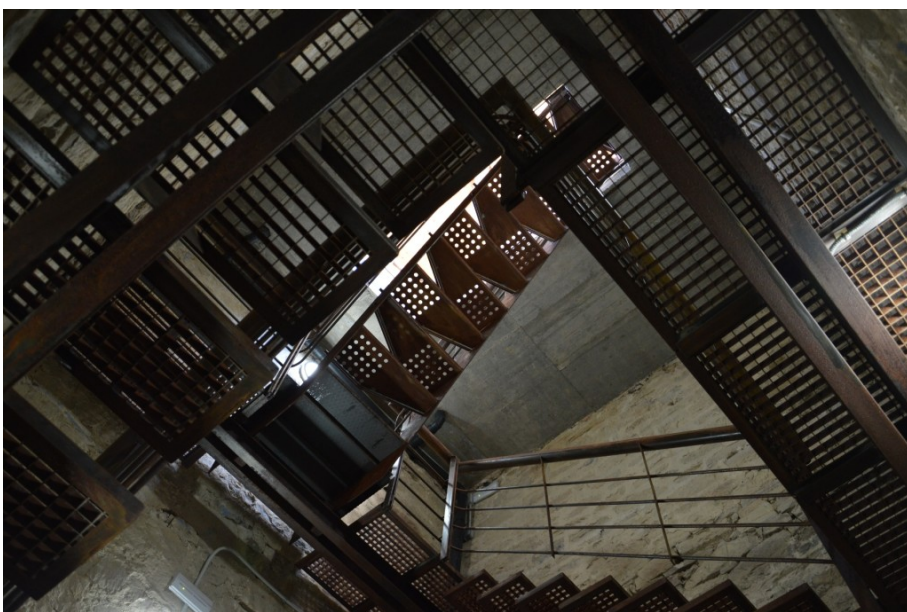

RESTAURACIÓN

Rehabilitación del Convento de las Hermanas Clarisas de Salvatierra

SITUACIÓN:

Salvatierra (Álava)

AÑO EJECUCIÓN:

2010-2011

PROMOTOR/PROPIETARIO:

Excmo. Ayuntamiento de Salvatierra

SUPERFICIE:

1.565 m²

PRESUPUESTO:

238.560,96 ?€

PLAZO EJECUCIÓN

7 meses

DESCRIPCIÓN:

Las obras tuvieron por objeto la rehabilitación de las murallas del Convento de las Hermanas Clarisas (construido en el siglo XVII) en el tramo comprendido entre el Cantón de Lope Larrea y la Puerta de la Judería, formando parte del Conjunto Histórico Artístico de Salvatierra, el cual fue declarado Bien de Interés Cultural. Los trabajos se centraron en la limpieza, consolidación y reintegración volumétrica de los lienzos de las murallas.



RESTAURACIÓN

Restauración del Monasterio de San Salvador de Oña

SITUACIÓN:

Oña (Burgos)

AÑO EJECUCIÓN:

2012-2013

PROMOTOR/PROPIETARIO:

Fundación Milenario San Salvador de Oña

SUPERFICIE:

1.219,37 m²

PRESUPUESTO:

642.645,53 ?€

PLAZO EJECUCIÓN

4 meses

DESCRIPCIÓN:

Obras de restauración y eliminación de barreras arquitectónicas en el acceso oeste del Monasterio de San Salvador de Oña con motivo de la XVII Exposición de Las Edades del Hombre, declarado Bien de Interés Cultural (BIC) en 1931.



RESTAURACIÓN

Restauración de pinturas románicas en la Iglesia de El Salvador

SITUACIÓN:

Talavera de la Reina (Toledo)

AÑO EJECUCIÓN:

2014

PROMOTOR/PROPIETARIO:

Excmo. Ayuntamiento de Talavera de la Reina

SUPERFICIE:

385 m²

PRESUPUESTO:

145.167 ?€

PLAZO EJECUCIÓN

6 meses

DESCRIPCIÓN:

Restauración y conservación preventiva del Pantócrator románico aparecido en el ábside de la iglesia durante los trabajos de restauración interior llevados a cabo en el verano de 2014. La Iglesia de El Salvador data su fecha de edificación en 1145, inmediatamente después de reiniciar la Reconquista, y ha sufrido numerosas transformaciones debido a las constantes donaciones y devenir de la historia. En su origen, era un edificio de menores dimensiones, siendo el ábside de mediados del siglo XII con sus arquerías de ladrillo, la parte más antigua.



RESTAURACIÓN

Adecuación interior de la Iglesia de Santa María La Mayor

SITUACIÓN:

Aranda de Duero (Burgos)

AÑO EJECUCIÓN:

2013

PROMOTOR/PROPIETARIO:

Consejería de Cultura y Turismo de la Junta de Castilla y León

SUPERFICIE:

1.185 m²

PRESUPUESTO:

241.943 ?€

PLAZO EJECUCIÓN

6 meses

DESCRIPCIÓN:

Con objeto del acondicionamiento de los monumentos más emblemáticos de la capital de la ribera burgalesa para acoger en el año 2014 la exposición de Las Edades del Hombre, se aprueba por parte de la Junta de Castilla y León el acondicionamiento interior de su templo más insigne, la Iglesia de Santa María La Mayor. La actuación se focaliza en la restauración de los paramentos y bóvedas de piedra, así como de los vestigios de policromía existentes, para finalizar con la adecuación de la accesibilidad a la iglesia y la recuperación de la escalera secundaria de acceso al coro.



RESTAURACIÓN

Restauración de la Iglesia Parroquial de Santa María en Talamillo del Tozo

SITUACIÓN:

Talamillo del Tozo (Burgos)

AÑO EJECUCIÓN:

2018

PROMOTOR/PROPIETARIO:

Excmo. Ayuntamiento de Basconcillos del Tozo / Junta vecinal de Talamillo del Tozo.

PRESUPUESTO:

31.429,00 ?€

PLAZO EJECUCIÓN

Un mes

DESCRIPCIÓN:

Restauración de un edificio con grado de protección Integral, por lo que se han preservado todas sus características arquitectónicas.

Actuaciones:

- Recalces y saneamiento (red de drenaje perimetral y consolidación de cimientos.
- Cubierta: Sustitución de tablero, viguetas y vigas en mal estado, retejado, colocación de canalones y bajantes en cubierta.
- Rehabilitación de la bóveda: Limpieza, consolidación mediante cosido de bóveda y plementería, rejuntado con mortero de cal, cosido de grietas.
- Mejoras: Eliminación de vegetación y rejuntado de sillares en espadaña, recolocación de pieza de alero de ábside.





RESTAURACIÓN

RESTAURACIÓN PORTADA DEL COLEGIO MAYOR DE SAN JERÓNIMO. BURGOS.

ARQUITECTO:

Miguel Ángel Ortega Andrés

AÑO EJECUCIÓN:

2020

PROMOTOR/PROPIETARIO:

Arzobispado de Burgos

SUPERFICIE:

70 m²

PLAZO EJECUCIÓN

2 meses

DESCRIPCIÓN:

Restauración de la Portada del Colegio Mayor de San Jerónimo. Burgos.

- Limpieza y tratamiento de la piedra de la portada: escudos, hornacina, cornisas, y paramentos lisos.
- Tratamiento y saneado de juntas.
- Colocación de plomo en cornisas.
- Tratamiento de consolidación de la piedra.
- Recuperación e instalación de nueva puerta adaptada al hueco original de la portada.







RESTAURACIÓN

RESTAURACIÓN ESTRUCTURAL DE LA CÁTEDRA DE LATÍN. CRÉMENES. LEÓN

ARQUITECTO:

ARQUITECTO : Francisco Gutiérrez González. APAREJADOR: José Antonio Villar Fernández.

SITUACIÓN:

CRÉMENES. LOIS (LEÓN)

AÑO EJECUCIÓN:

2020

PROMOTOR/PROPIETARIO:

Junta de Castilla y León. Consejería de Cultura y Turismo.

PRESUPUESTO:

259.464,92 ?€

DESCRIPCIÓN:

<p class="p1">Restauración integral de la Cubierta: Armadura y Cubrición de Teja.
Restauración de Forjados de madera.
Limpieza de toda la madera antigua.
Tratamiento antixilófagos de toda la madera antigua y nueva.
Recuperación de Carpinterías de la Fachada Meridional.
Drenaje perimetral y Pavimentación en Fachada Principal.</p>

